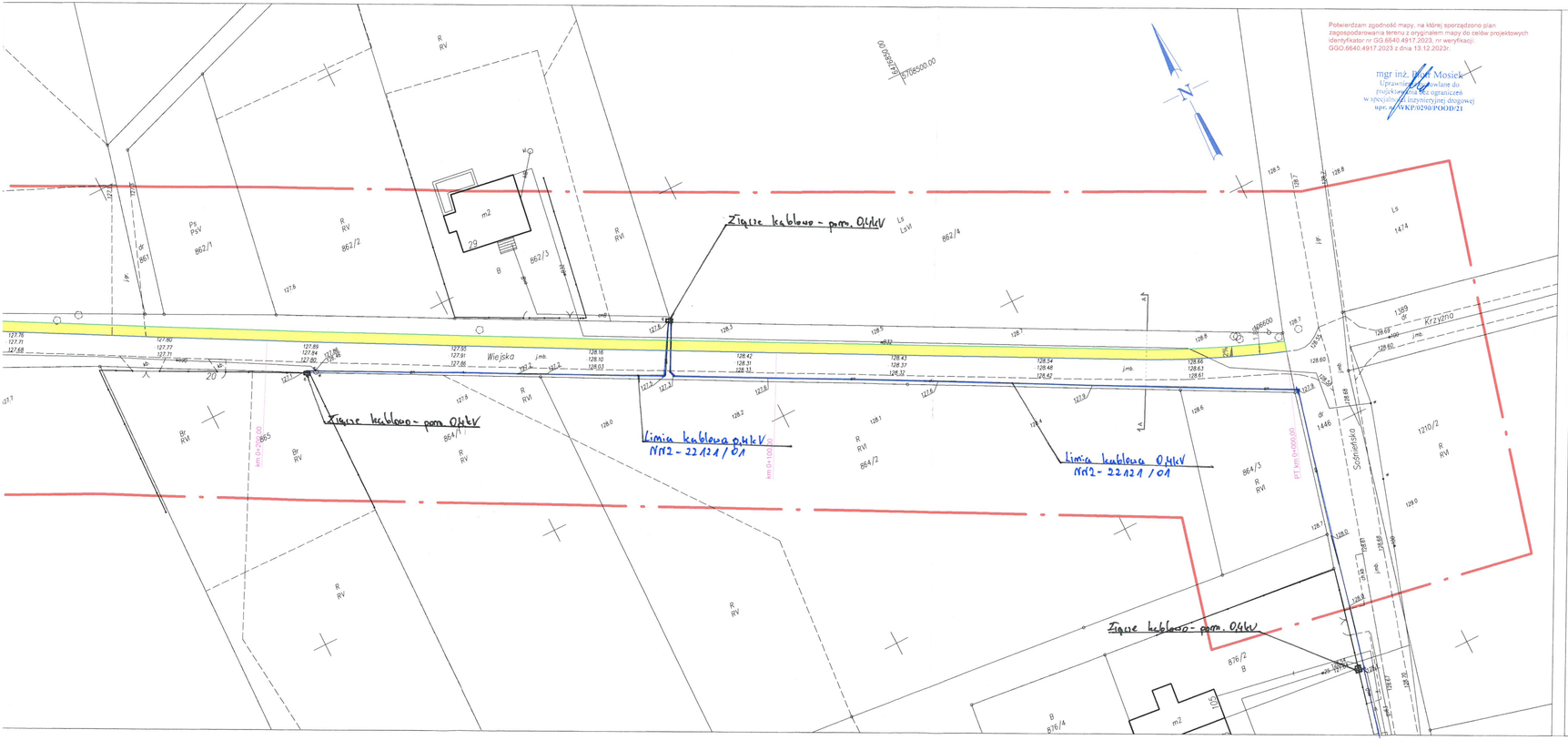

Potwierdzam zgodność mapy, na której sporządzono plan zagospodarowania terenu z oryginałem mapy do celów projektowych identyfikator nr GG.6640.4917.2023, nr weryfikacji: GGO.6640.4917.2023 z dnia 13.12.2023r.

mgr inż. Piotr Mosiek
Uprawnienia budowlane do projektowania bez ograniczeń w specyf. inżynieryjnej drogowej
upr. nr WKP/0290/POOD/21

MAPA DO CELÓW PROJEKTOWYCH
SKALA 1:500

Województwo: wielkopolskie
Powiat: ostrowski
Jednostka ewidencyjna: Gmina Sośnie
Obręb ewidencyjny: 301708_2.0005, Granowiec

Miejscowość: Granowiec, ul. Wiejska
Numer ewidencyjny zgłoszenia pracy geodezyjnej: GGO.6640.4917.2023
Numer księgi wykonawcy: 130/2023
Nazwa układu współrzędnych prostokątnych płaskich: "2000" strefa 6
Nazwa układu wysokości: "PL-EVRF2007-NH"

Obszar aktualizacji: ——— - ———
Informacje o służebnościach gruntowych mających wpływ na zagospodarowanie gruntów, zlokalizowanych w granicach projektowanej inwestycji: nie badano

Odolanów, dnia 15 listopada 2023 r.

WYKONAWCA

GEODEZJA BEZ GRANIC
MACIEJ MAŁUSZEK I MARCIN CHMIELECKI S.C.
ul. Kaliska 64A 63-430 Odolanów
REGON: 524514207 NIP: 622 284 68 29
tel. 727 925 969 tel. 694 308 618
biuro@geodezjabezgranic.pl

GEODETA UPRAWNIONY
inż. Maciej Małuszek
upr. zaw. nr 23308

GEODEZJA BEZ GRANIC

Oświadczam, że operat techniczny zawierający rezultaty prac geodezyjnych i kartograficznych w wyniku których powstał niniejszy dokument uzyskał pozytywny wynik weryfikacji. Jednocześnie informuję, że jestem świadomy odpowiedzialności karnej za złożenie fałszywego oświadczenia.

Identyfikator prac geodezyjnych	GGO.6640.4917.2023
Organ Służby Geodezyjnej i Kartograficznej, który otrzymał zgłoszenie prac geodezyjnych	Starosta Ostrowski
Wykonawca prac geodezyjnych	GEODEZJA BEZ GRANIC MACIEJ MAŁUSZEK I MARCIN CHMIELECKI S.C. ul. Kaliska 64A 63-430 Odolanów REGON: 524514207 NIP: 622 284 68 29 tel. 727 925 969 tel. 694 308 618 biuro@geodezjabezgranic.pl
Numer oraz data sporządzenia dokumentu potwierdzającego wynik pozytywnej weryfikacji	GGO.6640.4917.2023 13.12.2023 r.
Imię i nazwisko oraz numer uprawnień zawodowych kierownika prac geodezyjnych	Maciej Małuszek upr. zaw. nr 23308 Małuszek

LEGENDA:

- droga dla pieszych - nawierzchnia bitumiczna
- krawężnik betonowy najazdowy (+4 cm)
- obrzeże betonowe 8x25x100 cm

UZGODNIONO
w Dziale Dokumentacji Energetycznej
ENERGA OPERATOR SA
Oddział w Kościnie
Rejon Dystrybucji w Ostrowie Wielkopolskim
Pismo nr EOP/KD/541/2024/09/04/24
Ostrów Wielkopolski, dnia 19.09.24
Podpis: Inżynier ds. Dokumentacji Energetycznej

Jednostka projektowa:

Pracownia Projektowa Piotr Mosiek
Marcinki, ul. Aleja Rzeźby 34
63-460 Nowe Skalmierzyce
mosiek.piotr@gmail.com

Zamawiający:

Gmina Sośnie
ul. Wielkopolska 47
63-435 Sośnie

Siedlum:

Projekt budowlany

Nazwa zadania:

Przebudowa drogi gminnej ul. Wiejska w miejscowości Granowiec

Branża:

Drogowa

Nazwa opracowania:

Plan zagospodarowania terenu

Skala: 1:500

Zespół projektowy:

Funkcja:	Imię i Nazwisko:	Specjalność i nr uprawnień:	Podpis:
Projektant:	mgr inż. Piotr Mosiek	w spec. inżynieryjnej drogowej bez ograniczeń WKP/0290/POOD/21	

Data:	Umowa nr:	Nr rys:
sierpień 2024r.		2.0